Žena moja nerozumná

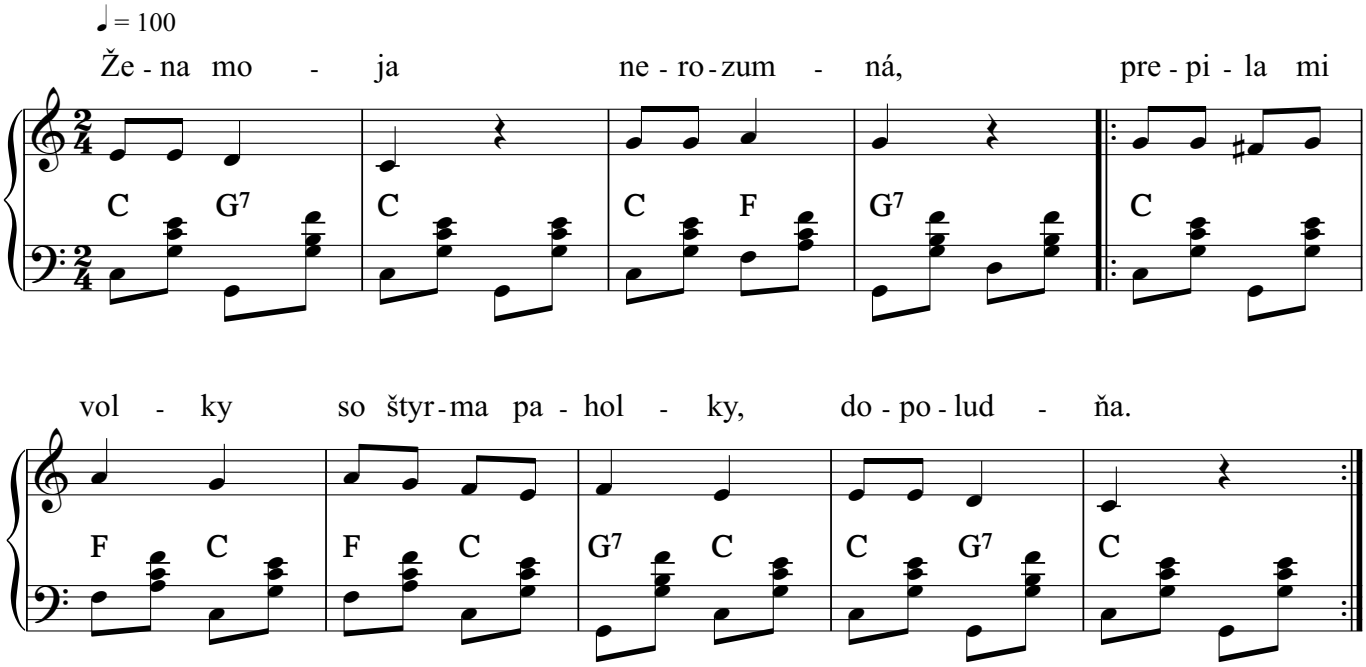

2. Ja jej na to, spraviv za to,
[:prepiv som jej kúdeľ,
motovidlo, krúteľ dopoludňa.:]

Copyright © Miroslav Jurči, Pesničky pre všetkých