Za vodou, za vodou

♩=186

Za vo - dou, za vo - dou la - voč - ka tu - noň -
tam zo mnou cho - dy - la ma - moč - ka rid - neň -

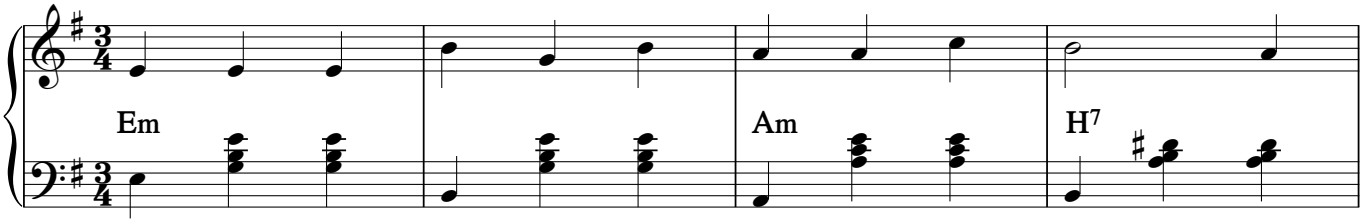

ka,
ka. Na po - ľe, do ško - ly,

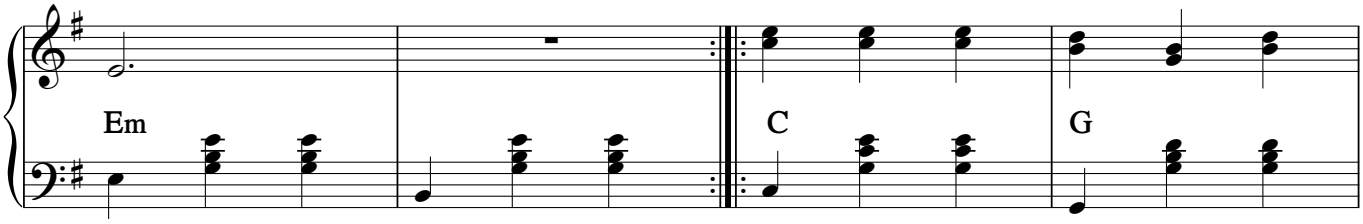

kroč - ky ňa u - či - la, daj, Bo - že,

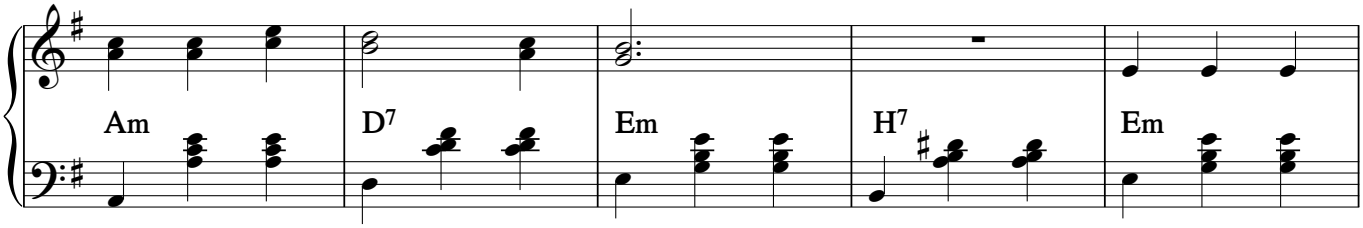

zdo - rov - ja tyj, što ňa po - vi - la.

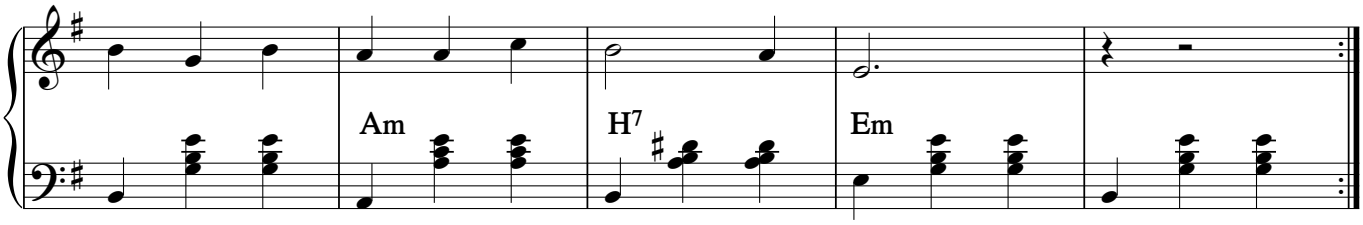

2. Syveňke volosja chustočka zakryvat,
zroblenou ručeňkou palyčku si trymat.
[:Daj, Bože, prebože stareňkij holubci,
radosty i zdravja stareňkij chyžočci.:]

3. Stareňka chyžočka na bik sja nahyňať,
pred ňou na lavoky maty dity čekať.
[:Pišli vsi do svita žyvot svij hledaty,
zostalo materi deň što deň čekaty.:]

4. Neplačte mamočko, neraňte si dušu,
v serci ste zostala, tam ja vas furt nošu.
[:Pišli sme do svita žyvot svij hledaty,
ostalo materi deň što deň čekaty.:]

Copyright © Miroslav Jurči, Pesničky pre všetkých