V jednom krásnem rozmaru

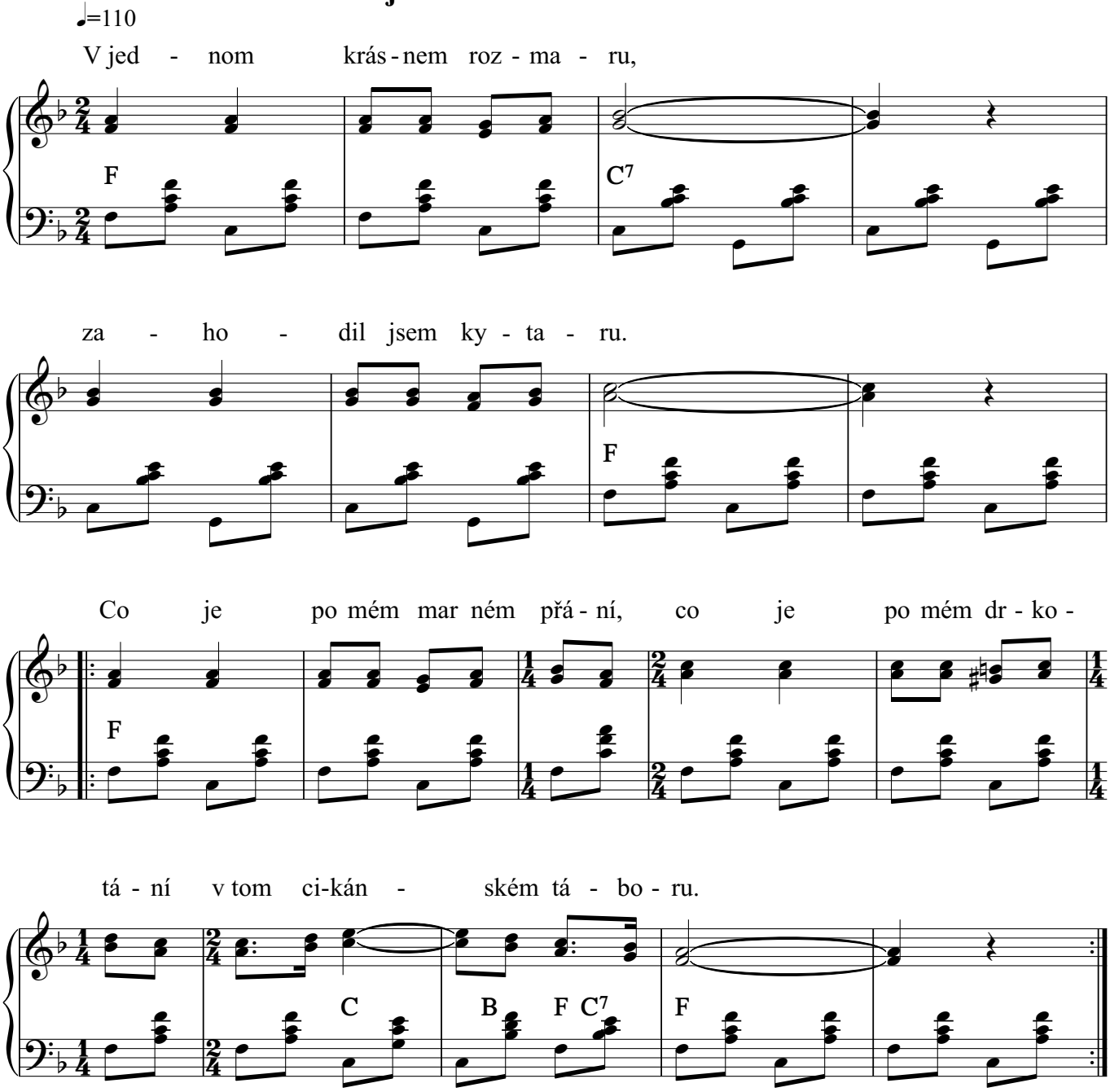

2. Dědovi jsem dudy vzal,
   všem přátelům sbohem dal.
   [:Máti já do světa půjdu,
   štěstí sobě hledat budu
   nemějte tu pro mě žal.:]

3. Když jsem kráčel dědinou,
   polem, lesem lučinou.
   [:Moje dudy krásně zněly,
   až se hory rozechvěly
   a já jsem šel za jinou.:]

Copyright © Miroslav Jurči, Pesničky pre všetkých