Sadla sojka na javorca

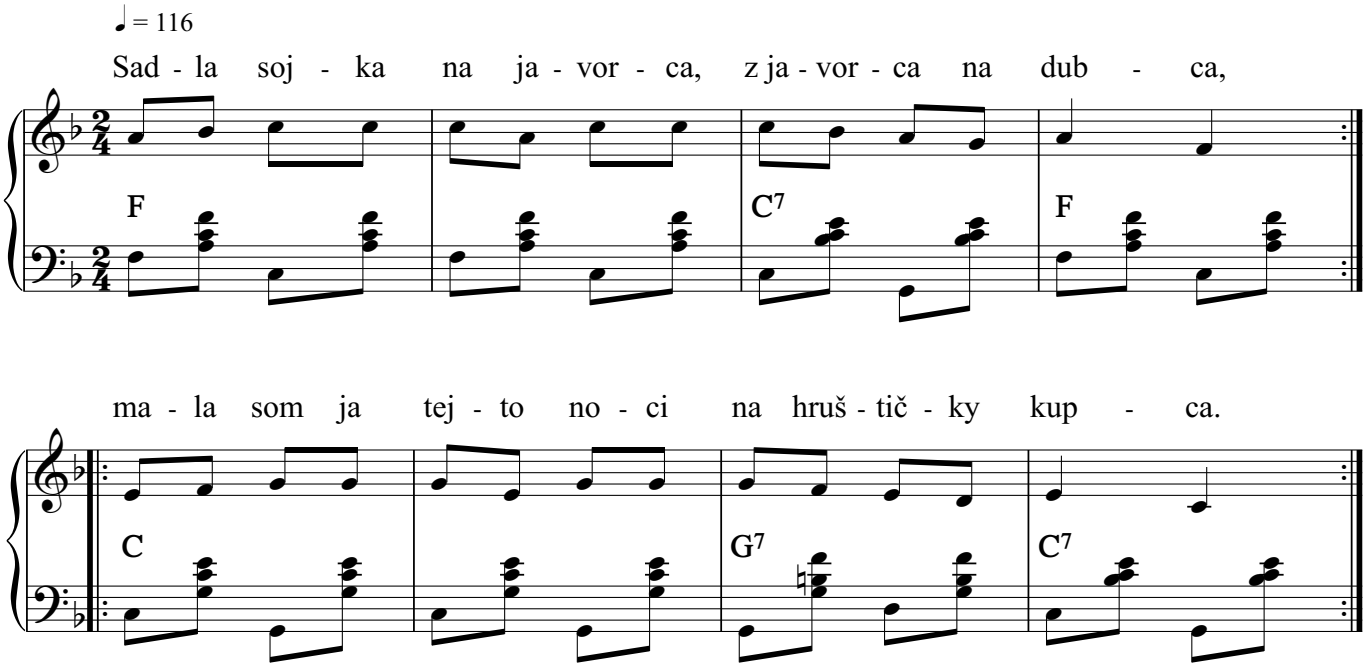

2. [:Mala som ho, mala som ho, veru som ho mala,:]
   [:ale som mu povedala, že som ešte malá.:]

3. [:Dávau mi on, dávau mi on, dva toliare za ne,:]
   [:a ja som mu povedala zabudni ty na ne.:]

Copyright © Miroslav Jurči, Pesničky pre všetkých