Sabinovsky valal

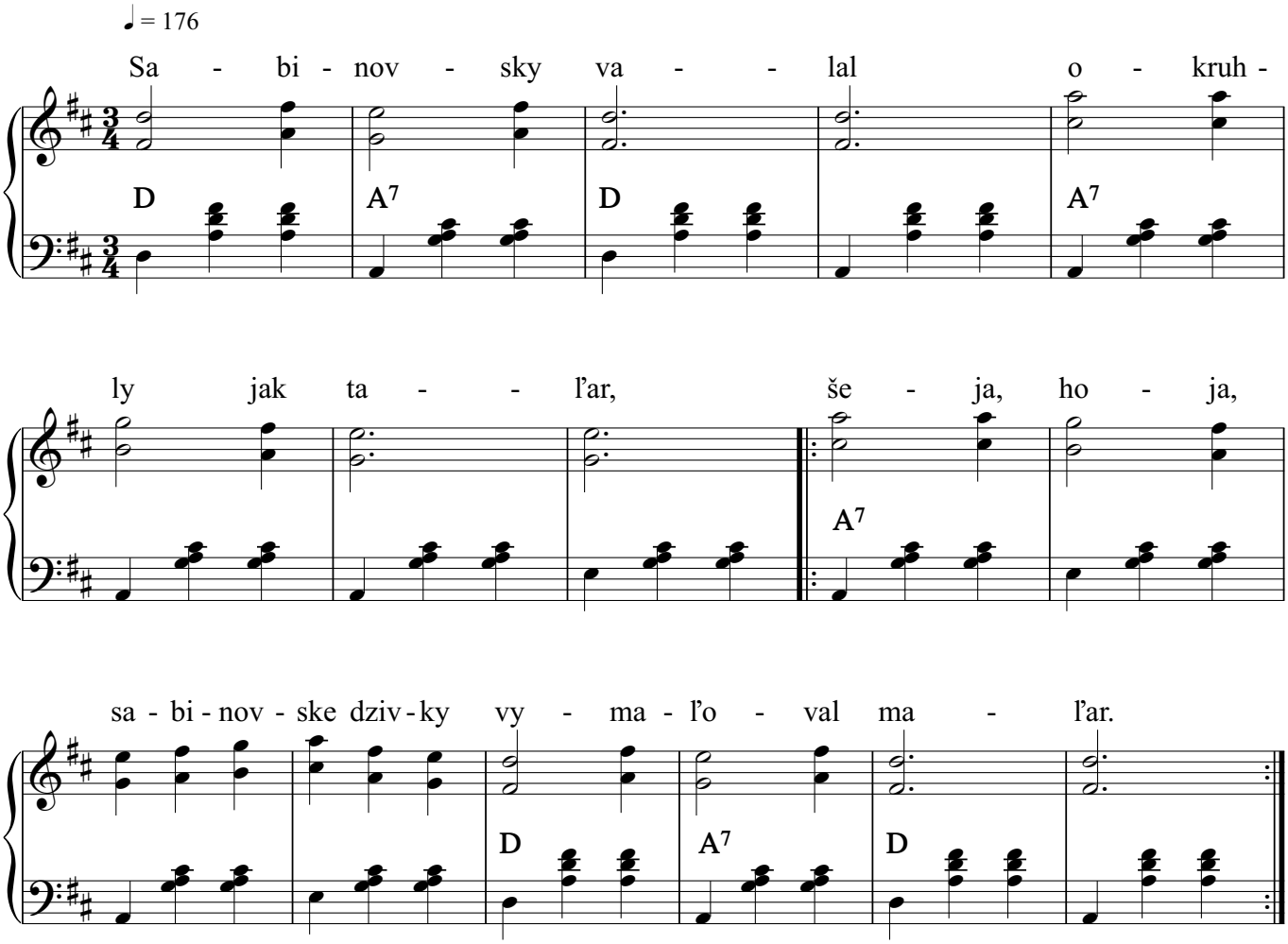

2. Maľar vymaľoval, zlatnici zlacili,
[:šeja hoja, že by še sabinovským chlapcom pačili.:]

Copyright © Miroslav Jurči, Pesničky pre všetkých