Pásla húsky nade mlynkom

Upravil Milan Perný

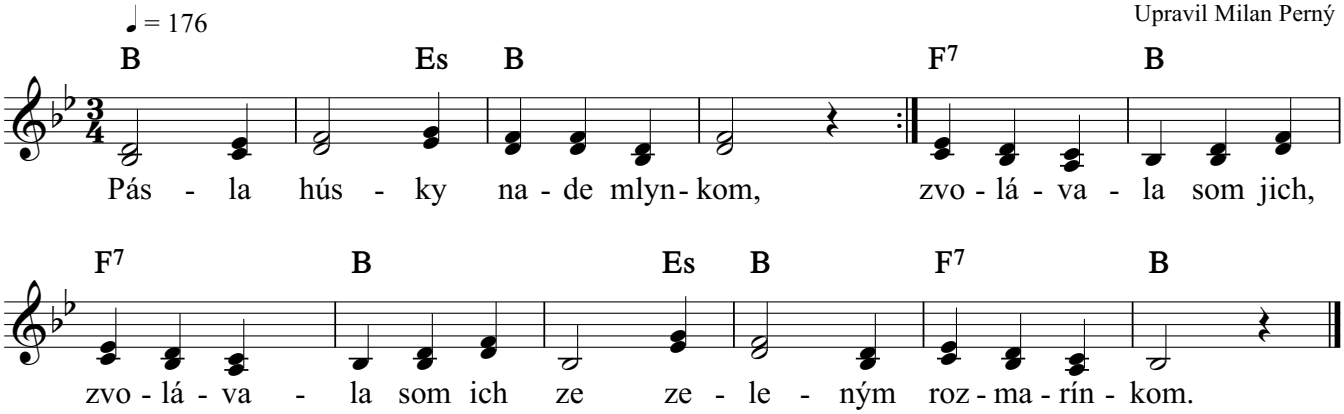

2. [:Gágaj húska, gágaj ešte,:]
tá naša pasačka, tá naša pasačka
čiči bélé malé nese.

Copyright © Miroslav Jurči, Pesničky pre všetkých