Keď som šla na hoľu

Zázriva, Orava, pastierska
Mária Firicová, nar. 1909
Zapísal P. Matúš

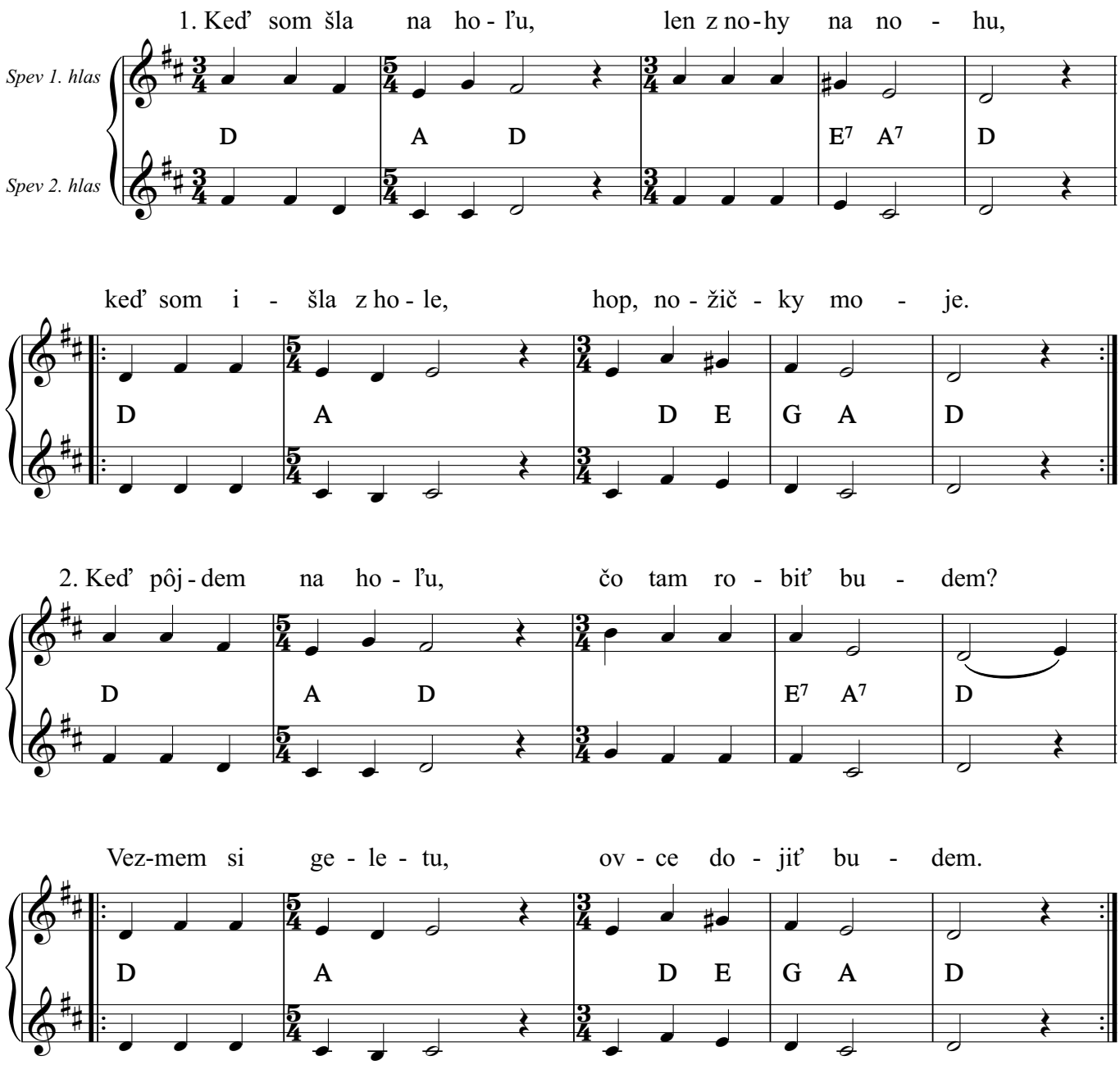

2. Keď pôjdem na hoľu, čo tam robiť budem?
[:Vezmem si geletu, ovce dojiť budem.:]

3. A keď ich podojím, pôjdem do koliby,
[:pôjdem ovečky pásť, po maličkej chvíli.:]

4. Keď som išla sama, kde vŕštek, kde jama
[:a keď so šuhajkom cesta vykladaná.:]

Copyright © Miroslav Jurči, Pesničky pre všetkých