Gúľalo sa, gúľalo, červené jabĺčko

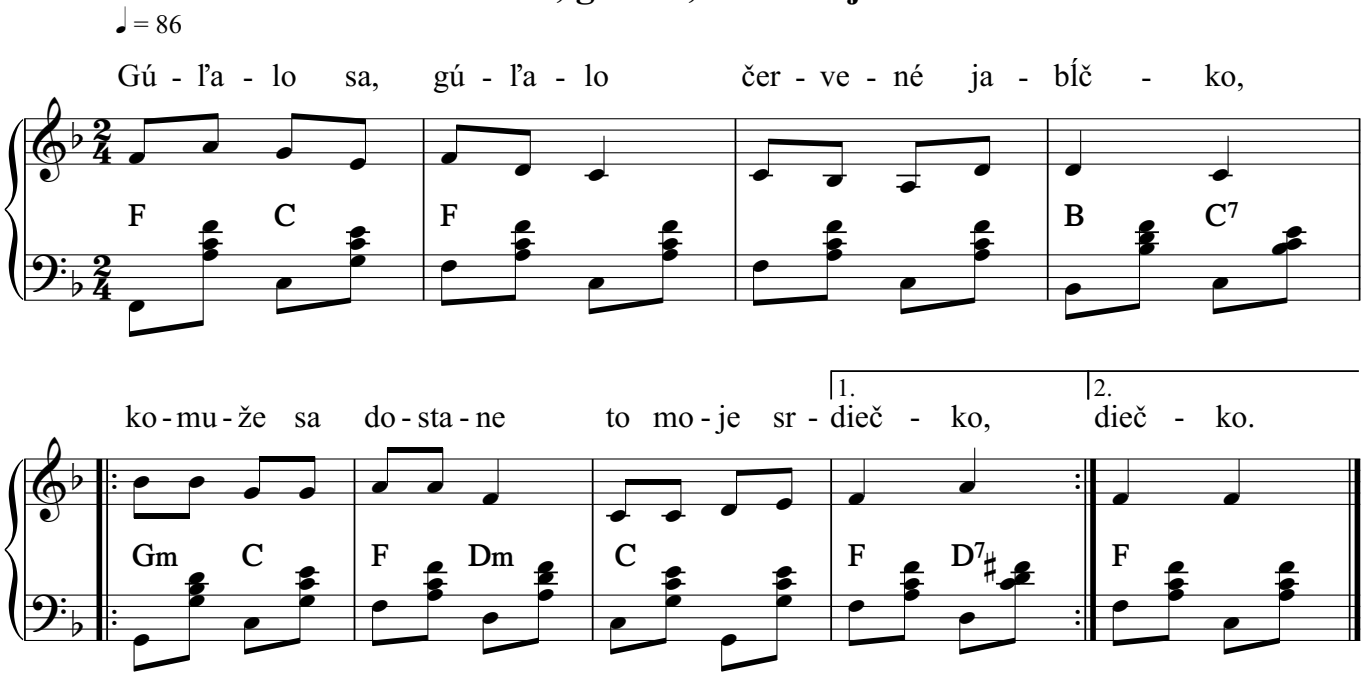

2. Gúľali sa, gúľali dve naproti sebe,
   [:komu bych sa dostala, než, Janíčko tebe.:]

3. Gúľali sa, gúľali z vŕšku do doliny,
   [:komu bych sa dostala, len tebe, môj milý.:]

4. Keď som išiel cez vŕšok, cez vŕšok zelený,
   [:našiel som tam oriešok, oriešok lieskový.:]

5. Oj, nebol to oriešok, lež to bolo jadro,
   [:čo som sa k vám nachodil, a to všetko darmo.:]

Copyright © Miroslav Jurči, Pesničky pre všetkých