Ceče voda, ceče voda

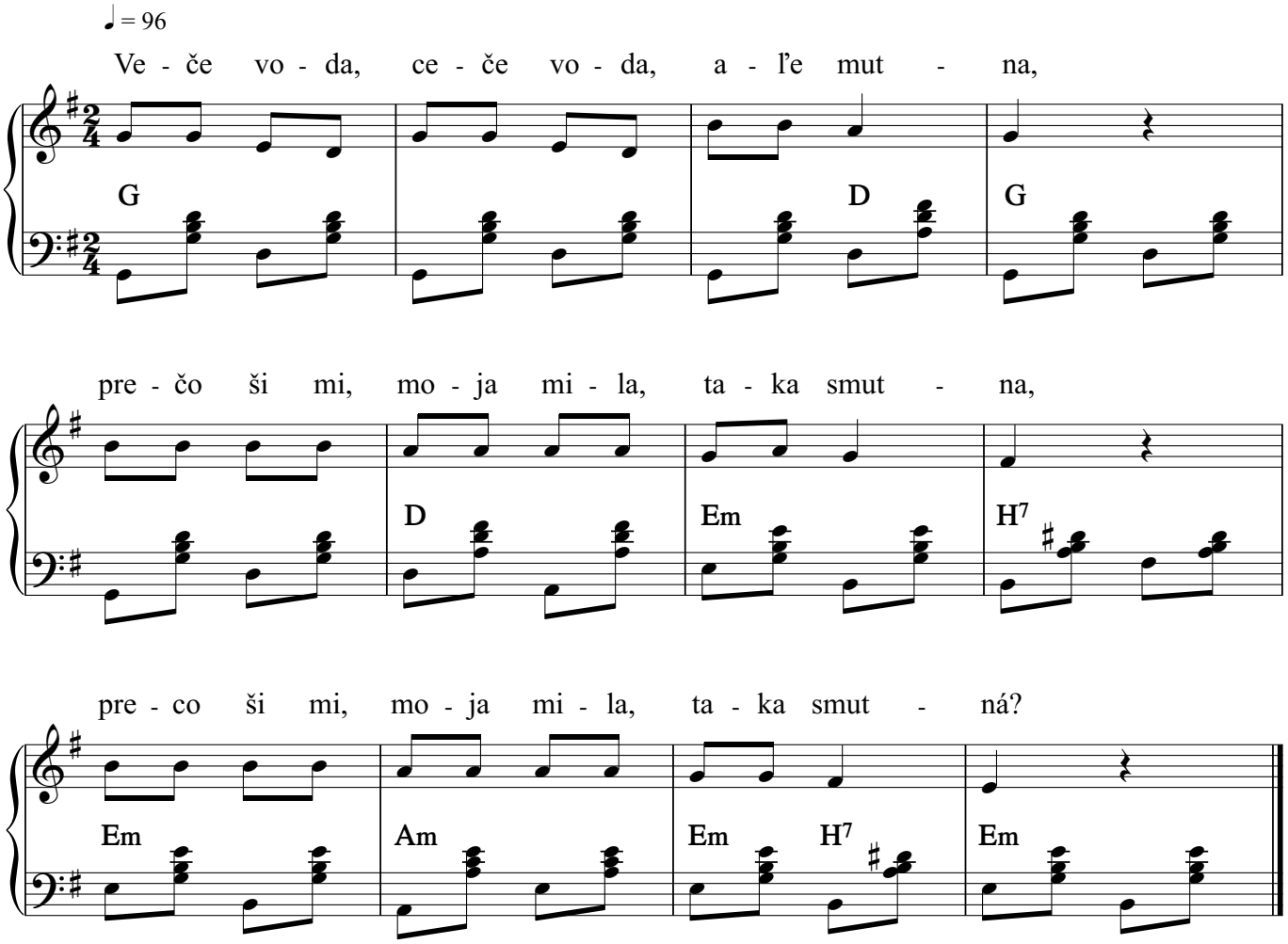

2. Jakže ja mam, jakže ja mam, vešela bic,
   [:mili še mi, mili še mi stroji žeňic.:]

3. Kec še žeňi, ňech še žeňi, ňech zdrav budze,
   [:o rok o dva, o rok o dva vdovec budze.:]

4. Kec ňe o rok, kec ňe o dva, o dzešati,
   [:vera on mňe, na muj veru, muši vžaťi.:]

Copyright © Miroslav Jurči, Pesničky pre všetkých