Bol raz jeden gazda

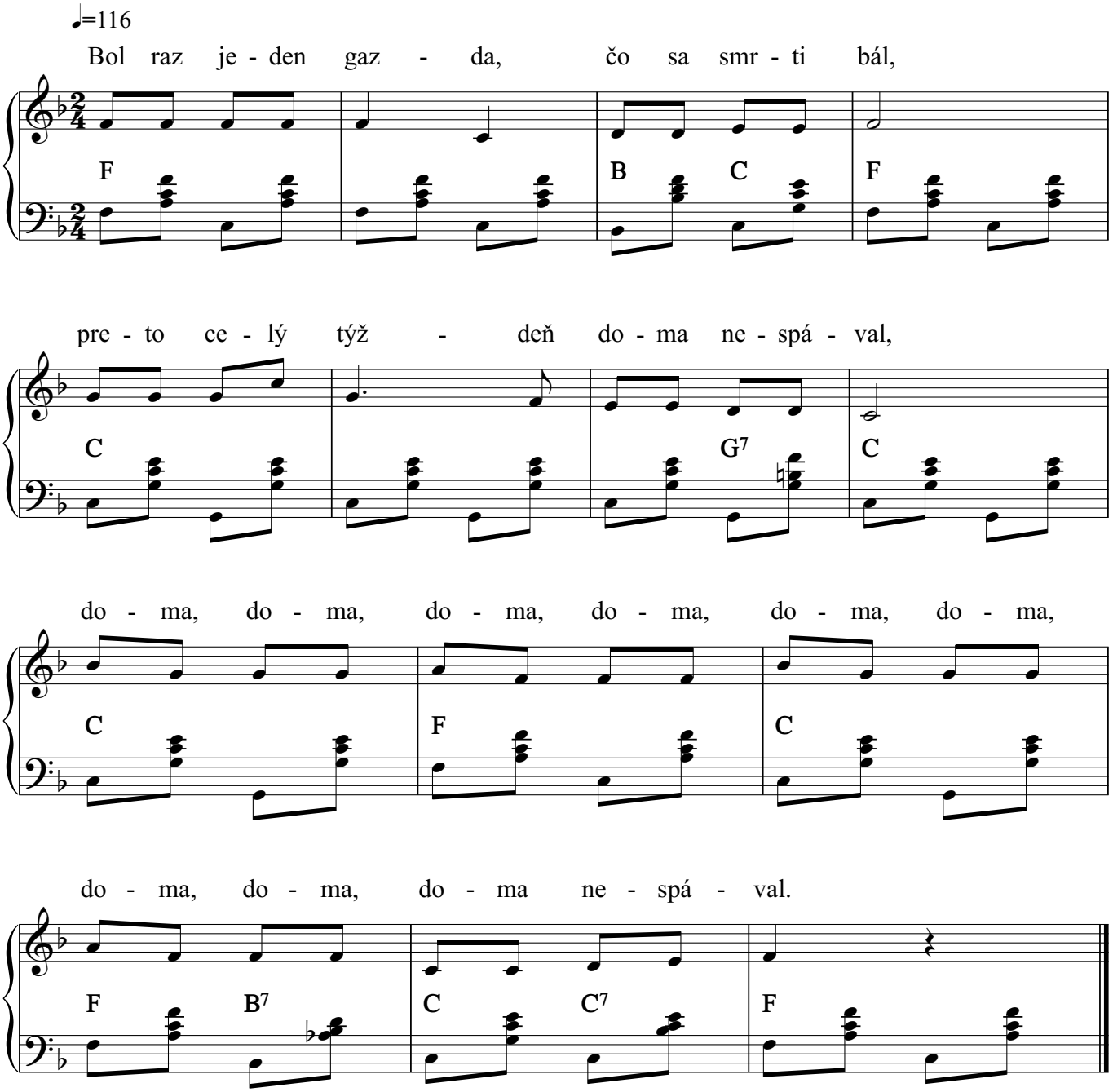

2. Ach, ženička drahá, keď príde tá smrť,
   preboha ťa prosím, do mecha ma strč,
   [:do me, do me, do me, do me,:] do mecha ma strč.

3. Ach, mužíčku zlatý, ja mecha nemám,
   len tu starú krošňu, do tej ťa schovám,
   [:do tej, do tej, do tej, do tej,:] do tej ťa schovám.

4. Ach, ženička zlatá, krošňa deravá,
   tam ma ona rýchlo, rýchlo vyhľadá,
   [:tam ma, tam ma, tam ma, tam ma:] rýchlo vyhľadá.

Copyright © Miroslav Jurči, Pesničky pre všetkých